



# Namirial Sottomoduli Grafici

---

Tutto Bilancio / Antiriciclaggio



# Namirial Sottomoduli Grafici

## Tutto Bilancio / Antiriciclaggio

- TUTTO BILANCIO COOPERATIVE E SOCIALE
- ANALISI, VALUTAZIONE E RATING
- SIAR ANTIRICICLAGGIO
- SIAR PROFESSIONISTI
- SIAR PER INTERMEDIARI FINANZIARI
- TUTTO MODELLI

### TUTTO BILANCIO COOPERATIVE E SOCIALE

È la soluzione si rivolge a professionisti ed aziende di tutte le dimensioni che vogliono gestire tutte le fasi di redazione del bilancio per le cooperative e per le imprese sociali.

I dati possono essere importati dalla Contabilità, e da qualsiasi altro programma tramite files Excel. Le elaborazioni possono essere mensili, trimestrali e annuali.

Chi usa la Contabilità Namirial può contare su un passaggio dati integrato.

La situazione contabile può essere rettificata con movimenti in prima nota usando il piano dei conti



dell'azienda. Schemi e tabelle compilano documenti di Word già formattati. I documenti prodotti sono pronti per essere impacchettati nel formato Fedra per il deposito al Registro Imprese.

È **personalizzabile**, perché acquisisce il piano dei conti della Contabilità e consente di modificare i modelli di creazione dei documenti.

È **integrato**, perché condivide i suoi archivi con i programmi "Calcolo imposte", "Bilancio consolidato" e "Analisi, valutazione e rating".

È **pratico**, perché consente di salvare e ripristinare ogni singola azienda o gruppi di aziende in files Zip, per essere trasportati facilmente e ripristinati su altre installazioni.

È **completo**, perché consente di gestire anche il bilancio sociale.

## ANALISI, VALUTAZIONE E RATING

Consente di effettuare l'**analisi patrimoniale, reddituale e finanziaria dei dati di bilancio**.

**Analizza la solvibilità dell'impresa** calcolando il rating, per conoscere le informazioni utili ad effettuare una efficace comunicazione con le banche ai fini di Basilea2.

**Calcola il valore del capitale economico dell'impresa.**

La logica di funzionamento è intesa a fornire all'utente uno strumento automatico e veloce.

L'utilizzo stand-alone permette non solo di fare i calcoli relativi all'analisi e al rating, ma anche di stampare un utile fascicolo bancario.

L'utilizzo in abbinamento al software Bilancio ha il vantaggio di sfruttare le funzioni di **importazione dei dati in automatico da qualsiasi contabilità**, ovvero i dati del piano dei conti e del bilancio vengono acquisiti automaticamente.

Descrizione	Importo	Importo	Importo
00 A.A.1.1	0	0	0
00 A.A.2	234.000	234.000	234.000
100 A.A.7	234.000	234.000	234.000
100 A.A.8	0	0	0
100 A.A.9	0	0	0
100 A.A.10	0	0	0
100 A.A.11	0	0	0
100 A.A.12	0	0	0
100 A.A.13	0	0	0
100 A.A.14	0	0	0
100 A.A.15	0	0	0
100 A.A.16	0	0	0
100 A.A.17	0	0	0
100 A.A.18	0	0	0
100 A.A.19	0	0	0
100 A.A.20	0	0	0
100 A.A.21	0	0	0
100 A.A.22	0	0	0
100 A.A.23	0	0	0
100 A.A.24	0	0	0
100 A.A.25	0	0	0
100 A.A.26	0	0	0
100 A.A.27	0	0	0
100 A.A.28	0	0	0
100 A.A.29	0	0	0
100 A.A.30	0	0	0
100 A.A.31	0	0	0
100 A.A.32	0	0	0
100 A.A.33	0	0	0
100 A.A.34	0	0	0
100 A.A.35	0	0	0
100 A.A.36	0	0	0
100 A.A.37	0	0	0
100 A.A.38	0	0	0
100 A.A.39	0	0	0
100 A.A.40	0	0	0
100 A.A.41	0	0	0
100 A.A.42	0	0	0
100 A.A.43	0	0	0
100 A.A.44	0	0	0
100 A.A.45	0	0	0
100 A.A.46	0	0	0
100 A.A.47	0	0	0
100 A.A.48	0	0	0
100 A.A.49	0	0	0
100 A.A.50	0	0	0

Descrizione	Importo	Importo	Importo	Importo
0000	0	0	0	0
0001	0	0	0	0
0002	0	0	0	0
0003	0	0	0	0
0004	0	0	0	0
0005	0	0	0	0
0006	0	0	0	0
0007	0	0	0	0
0008	0	0	0	0
0009	0	0	0	0
0010	0	0	0	0
0011	0	0	0	0
0012	0	0	0	0
0013	0	0	0	0
0014	0	0	0	0
0015	0	0	0	0
0016	0	0	0	0
0017	0	0	0	0
0018	0	0	0	0
0019	0	0	0	0
0020	0	0	0	0
0021	0	0	0	0
0022	0	0	0	0
0023	0	0	0	0
0024	0	0	0	0
0025	0	0	0	0
0026	0	0	0	0
0027	0	0	0	0
0028	0	0	0	0
0029	0	0	0	0
0030	0	0	0	0
0031	0	0	0	0
0032	0	0	0	0
0033	0	0	0	0
0034	0	0	0	0
0035	0	0	0	0
0036	0	0	0	0
0037	0	0	0	0
0038	0	0	0	0
0039	0	0	0	0
0040	0	0	0	0
0041	0	0	0	0
0042	0	0	0	0
0043	0	0	0	0
0044	0	0	0	0
0045	0	0	0	0
0046	0	0	0	0
0047	0	0	0	0
0048	0	0	0	0
0049	0	0	0	0
0050	0	0	0	0

Descrizione	Importo	Importo	Importo
0000	0	0	0
0001	0	0	0
0002	0	0	0
0003	0	0	0
0004	0	0	0
0005	0	0	0
0006	0	0	0
0007	0	0	0
0008	0	0	0
0009	0	0	0
0010	0	0	0
0011	0	0	0
0012	0	0	0
0013	0	0	0
0014	0	0	0
0015	0	0	0
0016	0	0	0
0017	0	0	0
0018	0	0	0
0019	0	0	0
0020	0	0	0
0021	0	0	0
0022	0	0	0
0023	0	0	0
0024	0	0	0
0025	0	0	0
0026	0	0	0
0027	0	0	0
0028	0	0	0
0029	0	0	0
0030	0	0	0
0031	0	0	0
0032	0	0	0
0033	0	0	0
0034	0	0	0
0035	0	0	0
0036	0	0	0
0037	0	0	0
0038	0	0	0
0039	0	0	0
0040	0	0	0
0041	0	0	0
0042	0	0	0
0043	0	0	0
0044	0	0	0
0045	0	0	0
0046	0	0	0
0047	0	0	0
0048	0	0	0
0049	0	0	0
0050	0	0	0





## SIAR ANTIRICICLAGGIO

La soluzione per gestire in modo completo, semplice e veloce gli obblighi in materia di antiriciclaggio.

**Disponibile in 2 versioni:**

- per Professionisti;
- per Intermediari Finanziari.

Integrato con la base dati degli applicativi Namirial Studio e Azienda, con un semplice passaggio sarà possibile effettuare l'identificazione della clientela, la registrazione delle operazioni e la registrazione degli adempimenti.

intermediari finanziari in relazione ai **trasferimenti da e per l'estero** di denaro, titoli e valori, nonché alle operazioni oggetto di regolarizzazione di attività detenute all'estero dalle persone fisiche.

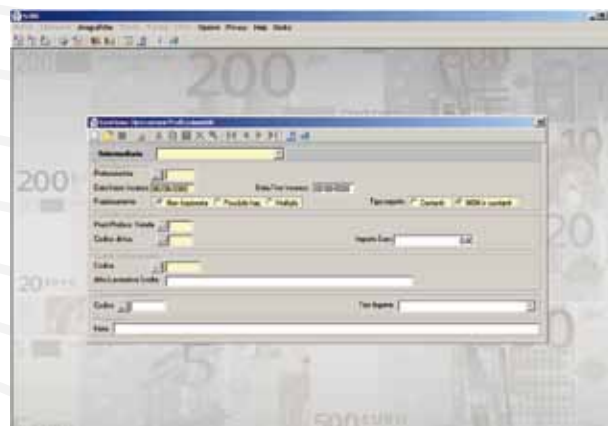

## SIAR PROFESSIONISTI

Tale applicativo è rivolto ai soggetti tenuti a **mantenere l'archivio Unico informatico** tra cui Professionisti iscritti all'albo dei ragionieri e dei periti commerciali, nel registro dei revisori contabili, nell'albo dei consulenti del lavoro e nell'albo dei notai.

## TUTTO MODELLI

TuttoModelli è la soluzione per la **compilazione, stampa, archiviazione** ed eventuale trasmissione telematica dei principali modelli che gli studi professionali predispongono nell'ambito della **gestione delle varie pratiche istituite per conto dei clienti.**

## SIAR PER INTERMEDIARI FINANZIARI

Creato appositamente per gli intermediari finanziari obbligati a tenere l'archivio unico informatico, **gestisce l'intero flusso di comunicazione dell'indirizzo di PEC**, l'interpretazione delle domande su file XML e la loro trascodifica in una maschera intelligibile; inoltre guida l'utente, a seconda del tipo di richiesta pervenuta, nella compilazione e nell'elaborazione della risposta, fino alla predisposizione del file XML di output e alla sua firma digitale.

L'applicativo inoltre gestisce gli adempimenti in merito alle modalità e ai termini di **comunicazione dei dati all'anagrafe tributaria** da parte degli

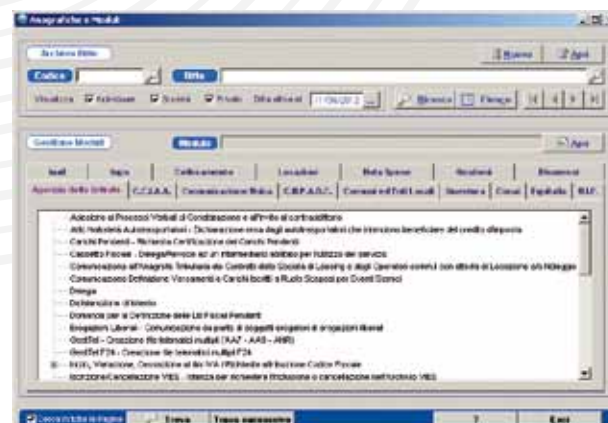



**I sistemi operativi certificati per il perfetto funzionamento del software in Stand Alone o in Rete sono i seguenti:**

Windows Xp, Windows 2003, Windows 2003 R2, Windows Vista, Windows 2008, Windows 2008 R2, Windows 7.



**NAMIRIAL S.p.A.**

60019 SENIGALLIA (AN) Via Caduti sul Lavoro n. 4

Capitale sociale € 6.500.000,00 i.v.

Cod. fisc. e iscriz. al Reg. Impr. di Ancona n. 02046570426

Partita i.v.a. IT02046570426

**Recapiti**

Tel. 07163494 selez.autom.

Telefax 07160910

info@namirial.com - www.namirial.com

NAMIRIAL è un marchio registrato della Namirial S.p.A.

