

[Target CAF]



Namirial S.p.A.

Namirial S.p.a. Via Caduti sul Lavoro, 4 • 60019 Senigallia (AN)

Tel. 071.63494 • Fax 071.60910

e-mail: info@namirial.com • commerciale@namirial.com • www.namirial.com

LAVORARE PRESTO E BENE: EFFICIENZA DELLE PRESTAZIONI CAF

Spesso la tempistica di lavoro (es. inizio della campagna 730) è essenziale nella economia e nella organizzazione del CAF. La efficienza ed il risultato del lavoro delle sedi del CAF sono direttamente proporzionali alla tempistica di consegna delle applicazioni gestionali ed al grado di completezza delle stesse; (pensiamo alla fornitura degli applicativi completi di stampe ufficiali, testate e utilizzabili senza la preoccupazione di dover incorrere in errori e/o imprecisioni che possano causare fastidiosi "richiami" dei contribuenti assistiti). [Target CAF] è molto attento a queste necessità e gli aggiornamenti (completamente automatizzati) sono assai limitati per ridursi spesso a zero così che le strutture possano lavorare in maniera definitiva in tempi sicuramente idonei (es. 730 completo dalla prima metà di marzo). Queste caratteristiche possono essere garantite unicamente da una scrupolosa e ampia struttura di produzione e di controllo completamente dedicate alle esigenze del CAF.



Gestione
ICI

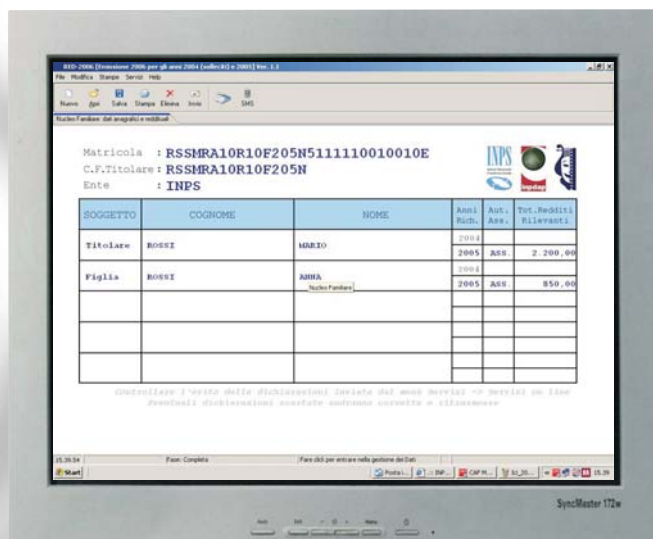

Gestione
RED

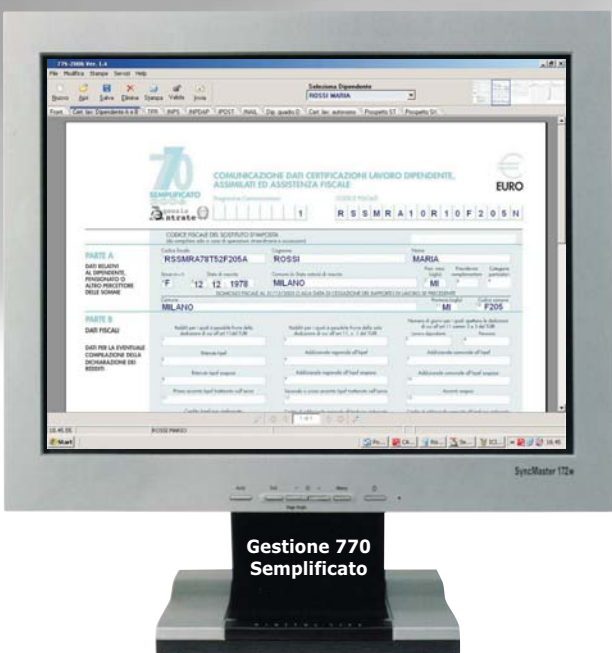

Gestione 770
Semplificato

LA CENTRALE DATI: IL/I SERVER

Il nucleo centrale di governo del sistema CAF risiede su di uno o più server centrali che si incaricano della attivazione delle sedi locali, di mettere a disposizioni di queste ultime, via web, la possibilità di rilasciare i permessi operativi per le sedi minori, di ricevere, verificare e registrare (ed anche visualizzare) in tempo reale le pratiche svolte da tutte le sedi decentrate ed adempiere agli obblighi di legge (creazione 730-4, Files 730, telematico ISEE, RED, ecc.). Sul/i server sono presenti inoltre tutte le procedure statistiche per avere in ogni momento una immediata visione delle attività svolte dall'intero network del CAF.



[Target CAF]

Il CAF (Centro di Assistenza Fiscale) per lavoratori dipendenti e pensionati presenta oggi esigenze di efficienza operativa e controllo istituzionale tali da richiedere un assetto organizzativo ed un sistema informativo adeguati alle nuove necessità. Con l'obiettivo di armonizzare, in una unica soluzione tecnica, le richieste delle sedi decentrate rispetto alle esigenze della/e sedi centrali (o intermedie) è nato [Target CAF] prodotto da Namirial S.p.a., un sistema informativo completo e di nuova generazione, in grado di utilizzare con semplicità le potenzialità presenti nelle tecnologie informatiche e telematiche attualmente disponibili.

Le caratteristiche di [Target CAF] sono:

- **FLESSIBILITÀ** di esercizio tale da rispondere compiutamente alle esigenze dettate dalle diverse tipologie di sedi CAF presenti sul territorio ed alla loro propensione o meno all'attivazione di unità operative/zonali e/o centri di raccolta minori, anche temporanei, itineranti, ecc.;
- **PARAMETRABILITÀ** del sistema che garantisce la gestione di più livelli operativi completamente controllati dalla struttura gerarchica che può attivarli (es. il centro nazionale e/o regionale, attiva la sede locale, questa può autonomamente attivare diverse unità secondarie e abilitare queste ultime ad effettuare un numero limitato di funzioni operative come il solo inserimento dei dati pratica, la stampa di alcuni moduli ufficiali inibendone altri ecc.);
- **COMPLETEZZA** delle procedure informatiche ad uso delle sedi locali per la gestione delle pratiche CAF: 730, ICI, ISEE (ISEU, ANF-MAT, IACP, ecc.), RED, UNICO P.F., F24, 770 sempl; programma di comunicazione ecc.; disponibili anche nella versione WEB (sviluppate con tecnologia ASP);
- **INTERATTIVITÀ** di tutte le applicazioni con i server centrali. I programmi sono in grado di colloquiare automaticamente con il/i server centrali realizzando una completa interattività operativa ed un costante controllo del lavoro svolto in ogni punto del network;
- **COMPATIBILITÀ** tecnica di tutte le applicazioni software con qualsiasi sistema operativo, rete locale e altre applicazioni gestionali presenti sui computers locali, a garanzia di una ridotta necessità di assistenza tecnica;
- **CENTRALIZZAZIONE DEGLI ADEMPIMENTI E BANCA DATI TELEMATICA 730-4**. [Target CAF] è il primo sistema completamente automatizzato per la distribuzione telematica e postale dei modelli 730-4. Le procedure sono in grado di gestire i modelli 730-4 sia localmente (nelle sedi decentrate) che in maniera centralizzata creando in ogni caso la banca dati "pubblica" dei modelli 730-4 (sia in formato stampabile che file ASS730) a disposizione di tutti i sostituti d'imposta convenzionati ad accesso controllato mediante l'utilizzo di password. È previsto il monitoraggio completo delle acquisizioni effettuate dai sostituti e la generazione automatica della postalizzazione cartacea;
- **AFFIDABILITÀ** garantita da oltre 20.000 applicazioni software attive in n.10 organizzazioni di CAF nazionali e due CAF a livello Provinciale/Regionale.

I PROGRAMMI DI GESTIONE DELLE PRATICHE: COMPLETEZZA ED INTEGRAZIONE.

Le procedure informatiche per le sedi locali (730, ICI, ISEE (ISEU, ANF-MAT, IACP, ecc.), RED, UNICO P.F., F24, 770 sempl, programma di comunicazione ecc.), sono state progettate esclusivamente per il CAF, non derivano da procedure fiscali nate per le attività degli studi professionali e offrono all'utente la massima semplicità di lavoro mantenendo comunque un forte controllo per quanto riguarda l'inserimento dei dati e le verifiche di chiusura di ogni pratica.

L'utilizzo nativo dell'ambiente ms-windows e l'impostazione progettuale di tipo wysiwyg (what you see is what you get), "quello che vedi è quello che stai facendo", facilita l'avviamento del personale che anche temporaneamente si trova impiegato a svolgere le funzioni di operatore CAF. Tutte le procedure si integrano fra di loro rendendo sempre disponibili i dati omogenei presenti nei diversi database evitando fastidiosi reinserimenti degli stessi. Una suite di stampe accompagna ogni procedura nei diversi formati (.pdf, pgl, grafica ecc.) anche in modalità "economy o light".



Gestione
Modello Unico
P.F.

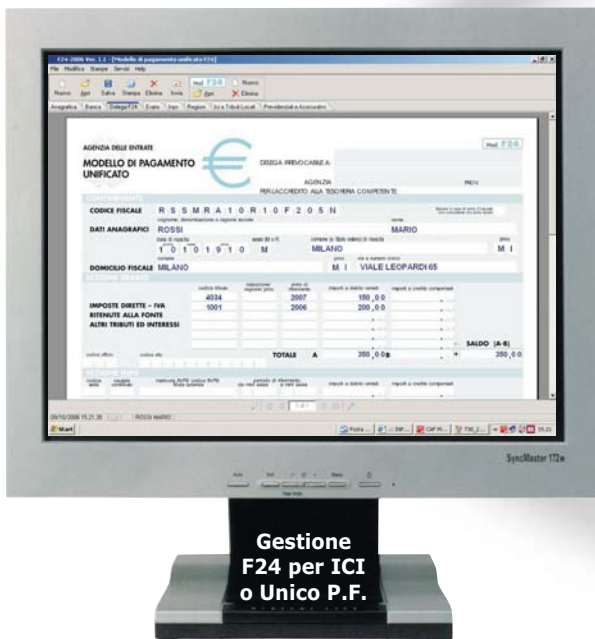

Gestione
F24 per ICI
o Unico P.F.

CARATTERISTICHE DI COMUNICAZIONE : FILE TRANSFER E ASP

Tutte le procedure funzionano sulla singola postazione ed in rete locale con ottima efficienza. La connessione al server centrale (per l'attivazione, l'invio pratiche, la comunicazione ecc.), avviene con una semplice connessione internet e non richiede alcuna performance di collegamento. Sono disponibili inoltre, per particolari scelte organizzative, le procedure in versione ASP dotate di identico database e analoga interfaccia e modalità di utilizzo, affinché l'operatore possa eventualmente passare da un ambiente ad un altro senza dover sopportare differenti modalità di gestione delle pratiche.



Gestione
ISEE



OUTSOURCING DEI SERVIZI

Il sistema informativo, sia per quanto concerne la gestione delle applicazioni informatiche locali, sia per quanto concerne la struttura di governo server, può essere gestito completamente dal personale tecnico del CAF, su server CAF. Namirial può offrire, in alternativa a tale soluzione, anche un servizio di outsourcing di tutti i servizi presso i propri server, presso i server del CAF o su server collocati in house farm, sollevando la struttura CAF da tutte le problematiche di gestione tecnica. Possono essere forniti diversi livelli di outsourcing fino ad una offerta di fornitura servizi, per così dire, "all inclusive".

IMPLEMENTAZIONI ALTRI SERVIZI ONLINE

Namirial ha sviluppato per l'attività dei CAF una serie di servizi accessori relativi alla creazione di siti web, all'utilizzo di banche dati, gestione dell'acquisizione di dichiarazioni fiscali (attività dell'intermediario) ecc., completamente automatizzati e dotati di tutte le funzionalità web per la gestione dei pagamenti on line e delle evidenze delle transazioni che possono essere applicate alle strutture interessate.



"SEMPLIFICAZIONE GESTIONE 730-4": BANCA DATI TELEMATICA FILE PER I SOSTITUTI D'IMPOSTA E POSTALIZZAZIONE CARTACEA AUTOMATICA.

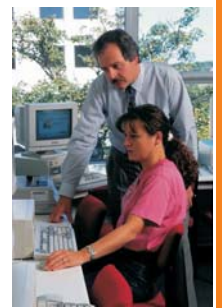

[Target CAF] è da anni dotato del primo ed esclusivo sistema di razionalizzazione del recapito dei modelli 730-4 (vero nodo cruciale nell'iter gestionale dei modelli 730). Il sistema realizzato può essere gestito dal CAF in completa autonomia o in outsourcing. In tal senso è già disponibile, e di anno in anno si renderà sempre più efficace e completo (man mano che procedono le adesioni dei sostituti d'imposta), il database dei sostituti che "scaricano" il 730-4 in formato file (anche cartaceo) dal sito web del CAF, che rende sicura ed economica la gestione di questo adempimento. La procedura è completa di monitoraggio dei sostituti che prelevano i modelli 730-4 con gestione di quelli che non adempiono a tale "prelievo" ed è integrata con un sistema per l'invio automatico postale in collaborazione con i principali operatori del settore (OSB, Postel, ecc.). È prevista la gestione ottica (barcode) del rientro dei modelli 730-4 cartacei alla sede centrale o alle sedi periferiche con monitoraggio dei mancati rientri. La struttura di gestione si applica con identico sistema anche ai modelli 730 rettificativi ed integrativi.

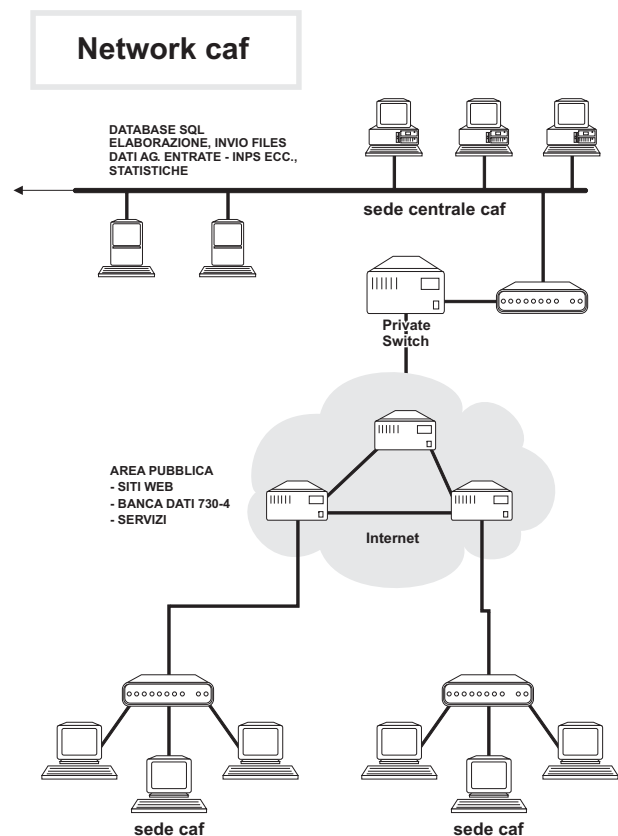

IL NETWORK CAF POWERED BY NAMIRIAL SPA

[Target CAF] di Namirial S.p.A. è utilizzato da anni da dieci strutture di CAF Nazionali e da due ulteriori strutture CAF di livello provinciale e regionale. Il numero delle applicazioni informatiche installate nei computers delle sedi locali ammonta a circa 20.000 unità. Il grande lavoro, ormai giornaliero, svolto da [Target CAF] è sicura garanzia di affidabilità del sistema tecnico e di solidità ed efficacia dell'impianto di analisi fiscale.